



Perspective générale

Mandataire : PHILIPPE JAMMET Architecte

Bureaux d'études associés : AGIBAT / CERA / EXA

Concours public : 2006

Surface : 1 800 m² de SHON / SHOB

Budget : 2,8 M€ TTC

DESCRIPTION DU PROJET

Le programme de GDF / GRT GAZ sur le site de TERSANNE est similaire à celui de Saint Clair sur Epte (projet réalisé en 2007 / 2008). Le présent concours opposait 4 équipes. Notre choix a tenté de sortir des cadres de la plate-forme carrée dédiée au bâtiment sur la base de notre expérience du projet de Saint-Clair-sur-Epte. Notre proposition permettait de développer l'ensemble des bureaux à flanc de colline dans un souci d'efficacité fonctionnelle et d'optimisation des coûts. Une place importante était donnée au duo salle de contrôle - poste de garde ce qui offrait une imbrication volumétrique des espaces tout en optimisant leur fonctionnement (vue directe sur l'entrée du site ; meilleure gestion du site en période de crise). Ce choix n'a pas été retenu à la fois pour des raisons budgétaires et urbanistiques (bâtiment trop marqué architecturalement pour une zone très rurale).

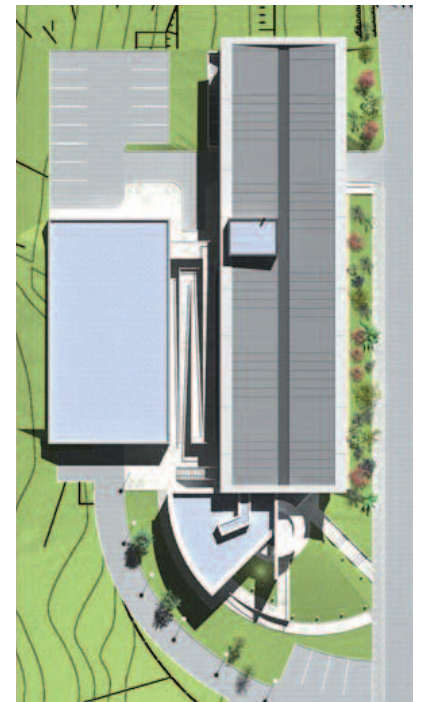

Plan de masse



Façade est





Angle sud-est



Façade Ouest